

### I. INFORMACIÓN FINANCIERA

#### I) Detalles del Fondo

| Detalles del Fondo      |  |
|-------------------------|--|
| Razón Social            | Más Pensión Siefore Básica 4, S.A. de C.V.   |
| Inicio de Operaciones   | 04/12/2008   |
| Tipo de Fondo           | Básica   |
| Clave Bolsa             | MASBAS4  |
| Activos Administrados * | 57,480   |
| ISIN                    | MX54MA060014   |
| Comisión Anual          | 0.85%  |
| Administrador           | Fondo Nacional de Pensiones de los Trabajadores al Servicio del Estado (PENSIONISSSTE) |
| Director General        | Ing. José María de la Torre Vereza   |
| Presidente del Consejo  | José Reyes Baeza Terrazas  |

#### Activos Administrados \*

\$57,480

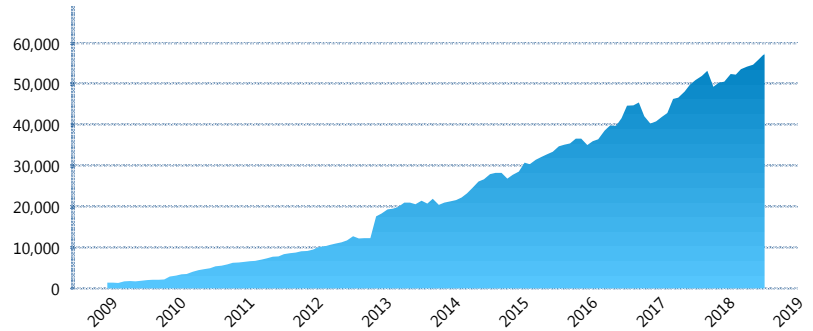

\*Cifras en millones de pesos

Contiene el efecto de fusiones, cortes transversales y transferencias por edad. Para mayor información consultar: <http://www.consar.gob.mx/gobmx/Aplicativo/Factsheets/EC/ECSAR.pdf>

#### II) Inversiones

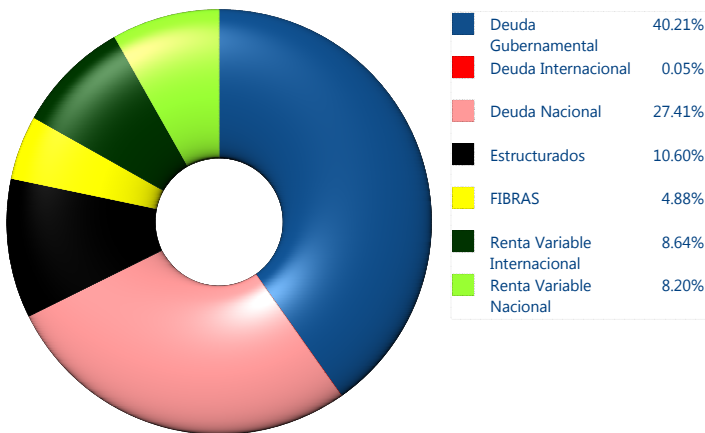

| Tipo de Instrumento          |                                 | PensionISSSTE (SB4) | Sistema Básicas 4** |
|------------------------------|---------------------------------|---------------------|---------------------|
| Renta Variable Nacional      | Renta Variable Nacional         | 8.20%               | 9.86%               |
|                              | <b>Total</b>                    | <b>8.20%</b>        | <b>9.86%</b>        |
| Renta Variable Internacional | Renta Variable Internacional    | 8.64%               | 17.35%              |
|                              | <b>Total</b>                    | <b>8.64%</b>        | <b>17.35%</b>       |
| Mercancías                   | Mercancías                      | 0.00%               | 0.38%               |
|                              | <b>Total</b>                    | <b>0.00%</b>        | <b>0.38%</b>        |
| FIBRAS                       | FIBRAS                          | 4.88%               | 2.95%               |
|                              | <b>Total</b>                    | <b>4.88%</b>        | <b>2.95%</b>        |
| Estructurados                | Estructurados                   | 10.60%              | 5.65%               |
|                              | <b>Total</b>                    | <b>10.60%</b>       | <b>5.65%</b>        |
| Deuda Nacional               | Aerolíneas                      | 0.00%               | 0.02%               |
|                              | Alimentos                       | 0.51%               | 0.67%               |
|                              | Automotriz                      | 0.31%               | 0.28%               |
|                              | Banca de Desarrollo             | 2.00%               | 1.05%               |
|                              | Bancario                        | 0.36%               | 0.95%               |
|                              | Bebidas                         | 0.76%               | 0.57%               |
|                              | Cemento                         | 0.30%               | 0.05%               |
|                              | Centros Comerciales             | 0.38%               | 0.09%               |
|                              | Consumo                         | 0.21%               | 0.43%               |
|                              | Deuda CP                        | 0.00%               | 0.01%               |
|                              | Empresas Productivas del Estado | 8.87%               | 2.41%               |
|                              | Estados                         | 0.43%               | 0.39%               |
|                              | Europesos                       | 1.93%               | 2.86%               |
|                              | Grupos Industriales             | 0.31%               | 0.46%               |
|                              | Infraestructura                 | 7.62%               | 3.96%               |
|                              | Inmobiliario                    | 0.00%               | 0.15%               |
|                              | OTROS                           | 0.65%               | 0.93%               |
|                              | Papel                           | 0.25%               | 0.04%               |
|                              | Serv. Financieros               | 0.17%               | 0.44%               |
|                              | Siderurgica                     | 0.00%               | 0.01%               |
| Telecom                      | 0.92%                           | 0.95%               |                     |
| Transporte                   | 0.12%                           | 0.62%               |                     |
| Vivienda                     | 1.31%                           | 1.33%               |                     |
| <b>Total</b>                 | <b>27.41%</b>                   | <b>18.67%</b>       |                     |
| Deuda Internacional          | Deuda Internacional             | 0.05%               | 0.60%               |
|                              | <b>Total</b>                    | <b>0.05%</b>        | <b>0.60%</b>        |
| Deuda Gubernamental          | BONDESD                         | 0.00%               | 0.69%               |
|                              | BONOS                           | 18.48%              | 12.97%              |
|                              | BPA182                          | 0.00%               | 0.01%               |
|                              | CBIC                            | 0.29%               | 2.66%               |
|                              | CETES                           | 2.42%               | 2.15%               |
|                              | REPORTO                         | 11.14%              | 3.15%               |
|                              | UDIBONO                         | 7.89%               | 22.12%              |
|                              | UMS                             | 0.00%               | 0.78%               |
| <b>Total</b>                 | <b>40.21%</b>                   | <b>44.53%</b>       |                     |
| <b>Total</b>                 | <b>100.00%</b>                  | <b>100.00%</b>      |                     |

\*\*Considera las inversiones de todo el grupo de SIEFORES Básicas 4 Cifras al cierre de julio de 2018

#### Evolución de Inversiones

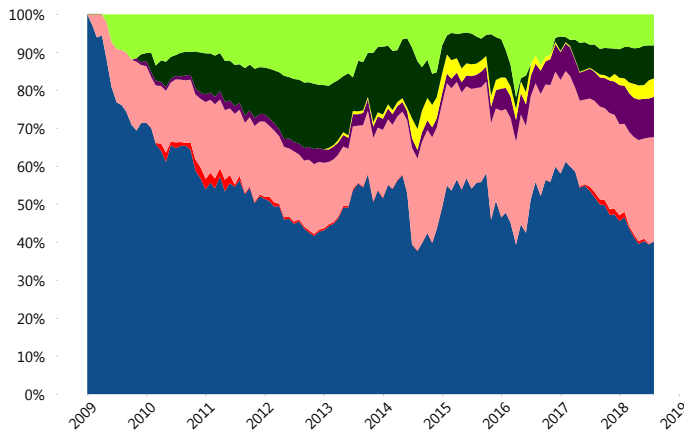

### III) Desempeño

#### Rendimiento Bolsa

| Tipo   | PensionISSSTE (SB4) | Sistema Básicas 4 |
|--------|---------------------|-------------------|
| 1 año  | 2.77%               | 5.76%             |
| 2 años | 1.25%               | 4.87%             |
| 3 años | 2.90%               | 4.63%             |
| 5 años | 4.75%               | 6.20%             |

#### Indicador de Rendimiento Neto

| Siefore                    | IRN %        |
|----------------------------|--------------|
| Profuturo (SB4)            | 8.58%        |
| SURA (SB4)                 | 7.93%        |
| Citibanamex (SB4)          | 7.46%        |
| Coppel (SB4)               | 6.92%        |
| Azteca (SB4)               | 6.78%        |
| Principal (SB4)            | 6.62%        |
| XXI-Banorte (SB4)          | 6.62%        |
| <b>PensionISSSTE (SB4)</b> | <b>6.56%</b> |
| Invercap (SB4)             | 5.96%        |
| Inbursa (SB4)              | 5.83%        |

|                    |        |
|--------------------|--------|
| Promedio Simple    | 6.93 % |
| Promedio Ponderado | 7.20 % |

#### Evolución con inversión inicial de \$1000

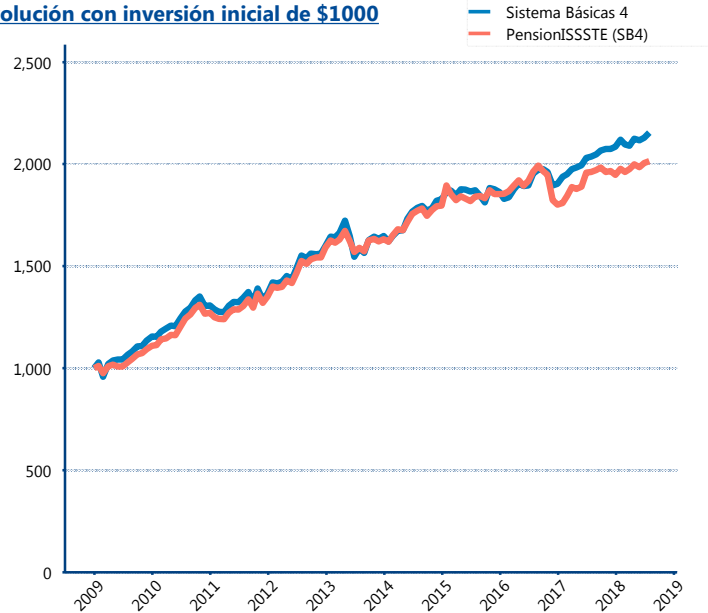

Construido con el precio de la Siefore registrado en la Bolsa Mexicana de Valores

### IV) Medidas de sensibilidad y riesgos

#### Evolución del Plazo Promedio Ponderado

